

SCUOLA IN ASCOLTO SPORTELLLO PSICOLOGICO

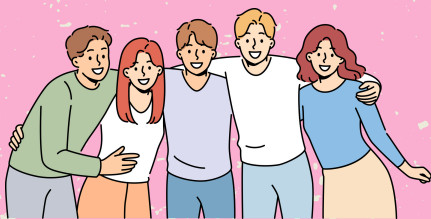

**APERTO LO SPORTELLLO
PSICOLOGICO DESTINATO A
TUTTI GLI STUDENTI DELLE
SCUOLE SUPERIORI DELLA
PROVINCIA DI LECCO**



SEDI IN CUI SI TROVA LO PSICOLOGO

- **COLICO** - PRESSO MARCO POLO
- **LECCO** - PRESSO ANTONIO BADONI
- **CASATENOVO** - PRESSO GRAZIELLA FUMAGALLI

SPECIALISTE INDIVIDUATE e CONTATTI

- COLICO - Laura Ghislanzoni
✉ ascolto.colico@iisbadoni.edu.it
- LECCO - Elena Vergani
✉ ascolto.lecco@iisbadoni.edu.it
- CASATENOVO - Michela Bonanomi
✉ ascolto.casatenovo@iisbadoni.edu.it

PER QUALE MOTIVO?

- Parlare con i ragazzi. L'obiettivo è mettere a disposizione dei ragazzi uno sportello di ascolto che possa operare al di fuori dell'orario scolastico, in tre zone della provincia che fungeranno da Centri di Ascolto.
- L'idea è quella di utilizzare una sede scolastica e un sistema di appuntamenti per cui lo psicologo specialista possa essere a disposizione favorendo la possibilità per i ragazzi di rivolgersi al servizio senza un obbligato coinvolgimento della propria scuola.
- Si tratta di uno spazio di primo riconoscimento e accoglienza della situazione di disagio che può, in caso di necessità, orientare ai servizi territoriali competenti per l'approfondimento e il sostegno terapeutico.

COME SI PRENOTA?



1. Lo studente può scrivere direttamente all'indirizzo mail del luogo che sceglie come sportello
2. La specialista che legge la mail risponde fissando il primo appuntamento e invia la documentazione che serve presentare per essere accolti allo sportello (il consenso dei genitori per i minorenni e l'autorizzazione al trattamento dei dati).
3. Lo studente si reca allo sportello nel giorno e nell'ora indicati ed eventualmente fissa un nuovo appuntamento direttamente con la specialista.