



ISTITUTO PROFESSIONALE SERVIZI

---

**GRAZIELLA  
FUMAGALLI**

---

CASATENOVO

**“Servizi per la Sanità e l’Assistenza Sociale”**



Questo è il nostro istituto.



**SCEGLIERE**

**IL PROFESSIONALE INDIRIZZO  
“SERVIZI PER LA SANITA' E  
L'ASSISTENZA SOCIALE”**

**SE:**

hai interesse per la **salute bio-psico-sociale** delle  
persone e delle comunità



ami essere in contatto con le persone



sei disponibile al confronto e all'ascolto



allora l'indirizzo  
Servizi per la Sanità e l'Assistenza Sociale  
fa per te!





ti dà le competenze  
per lavorare con  
bambini e  
adolescenti



con persone  
con disabilità



con anziani



con minori a rischio,  
con soggetti con  
disagio psico sociale e  
con altri soggetti in  
situazioni di svantaggio



puoi imparare a progettare attività educative, di animazione sociale, ludiche e culturali adeguate ai diversi contesti e bisogni.



# PERFECT MEDICAL TEAM



Ti dà le competenze per partecipare e cooperare nei gruppi di lavoro e nelle equipe multi-professionali.

# **QUADRO ORARIO "AREA COMUNE"**

DISCIPLINE	1° BIENNIO		3°	4°	5°
	1°	2°			
Lingua e letteratura italiana	4	4	4	4	4
Storia	1	1	2	2	2
Geografia	1	1			
Lingua inglese	3	3	2	2	2
Diritto	2	2			
Matematica	4	4	3	3	3
Scienze Motorie	2	2	2	2	2
R.C. o attività alternative	1	1	1	1	1

## **QUADRO ORARIO "AREA di INDIRIZZO"**

<b>DISCIPLINE</b>	<b>1°</b>	<b>2°</b>	<b>3°</b>	<b>4°</b>	<b>5°</b>
<b>Seconda lingua straniera</b>	<b>2</b>	<b>2</b>	<b>3</b>	<b>3</b>	<b>3</b>
<b>Scienze integrate</b>	<b>2</b>	<b>2</b>			
<b>TIC</b>	<b>2</b>	<b>2</b>			
<b>Metodologie Operative</b>	<b>4</b>	<b>5</b>	<b>3</b>	<b>3</b>	<b>3</b>
<b>Scienze Umane</b>	<b>4</b>	<b>3</b>			
<b>Igiene E Cultura Medico Sanitaria</b>			<b>4</b>	<b>4</b>	<b>4</b>
<b>Psicologia Generale e applicata</b>			<b>4</b>	<b>4</b>	<b>4</b>

<b>COMPRESENZE</b>	<b>1° BIENNIO</b>	
	<b>1°</b>	<b>2°</b>
<b>Lab. TIC</b>	<b>2 con TIC</b>	<b>2 con TIC</b>
<b>Metodologie operative</b>	<b>3 con Scienze Umane</b>	<b>3 con Scienze Umane</b>
<b>Lab. Chimica</b>	<b>1 con Scienze integrate</b>	<b>2 con Scienze integrate</b>

Scienze umane e  
sociali/Psicologia

Igiene e cultura  
medico  
sanitaria

MATERIE  
PROFESSIONALIZZANTI

Laboratorio di  
metodologie  
operative





# LE SCIENZE UMANE E SOCIALI

## Cosa sono?

Le scienze umane e sociali sono le discipline che studiano in modo scientifico l'essere umano, la mente il comportamento in quanto soggetto di pensiero e di azione, al fine di comprendere le cause e il significato dei suoi comportamenti.



# IGIENE E CULTURA MEDICO SANITARIA

## **ANATOMIA E FISIOLOGIA:**

STUDIO DELLA STRUTTURA E FUNZIONAMENTO DEL CORPO  
UMANO

## **PATOLOGIA:**

LE MALATTIE PRINCIPALI CHE POSSONO PORTARE A DISABILITA'

## **I SERVIZI SOCIO SANITARI E LA POPOLAZIONE FRAGILE:**

ANZIANI E DISABILI E I SERVIZI A LORO DEDICATI

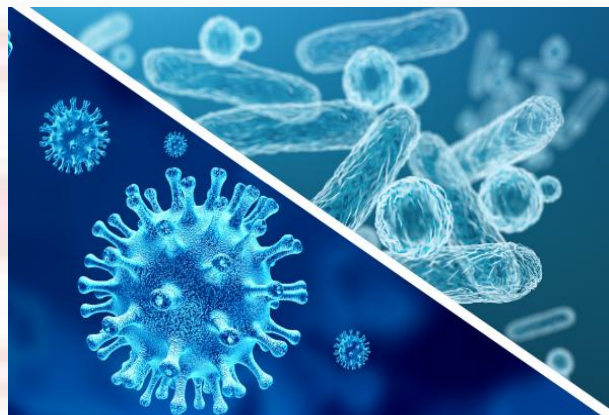
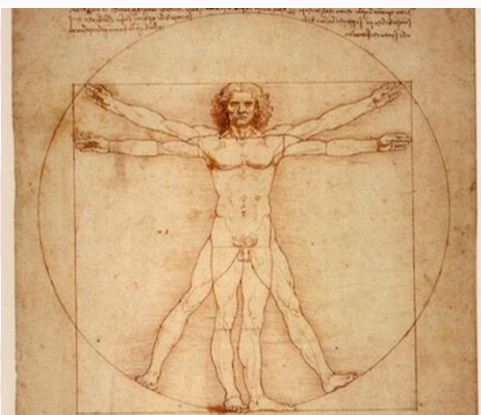



**LABORATORIO  
DI METODOLOGIE OPERATIVE**

La materia si articola su due livelli:

**LIVELLO TEORICO**

L' alunno sarà in grado di:

**LIVELLO PRATICO**

L' attività pratica permette di simulare le diverse tecniche di animazione sociale, ludica e culturale riconoscendone la valenza formativa, rieducativa e terapeutica.

collaborare a rilevare i bisogni socio-sanitari del territorio

predisporre ed attuare progetti individuali, di gruppo e di comunità

conoscere l'organizzazione dei servizi sociali e sanitari del territorio

contribuire a promuovere stili di vita rispettosi delle norme igieniche, della corretta alimentazione e della sicurezza

facilitare la comunicazione tra persone e gruppi, anche di culture e contesti diversi

# ESEMPI DI ATTIVITA' DI LABORATORIO







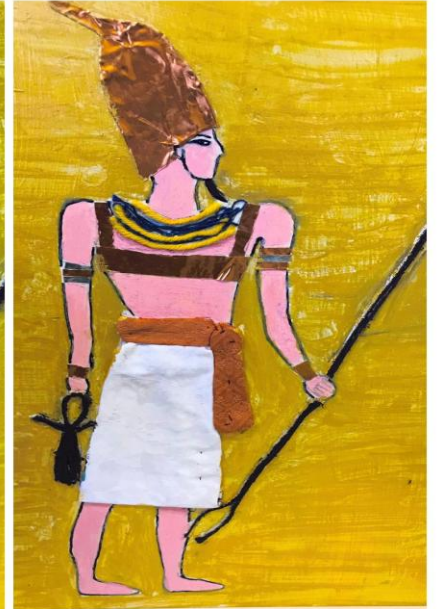



# CREAZIONE DI GIOCHI E GIOCATTOLI CON L'ARTE DEL RICICLO



## INIZIATIVE DI AMPLIAMENTO CURRICOLARE

- **LEGALITA', CITTADINANZA E COSTITUZIONE: «Scambi culturali tra Nord e Sud»**
- **EDUCAZIONE ALLA SALUTE**
- **SPORTELLO COUSELING**
- **RELAX YOUR MIND: «percorso di Training Autogeno»**
- **PET THERAPY**
- **ECOSCHOOL**
- **ATTIVITA' DEL DIPARTIMENTO DI SCIENZE MOTORIE: «Più sport a scuola» e «Special Olympics»**
- **MADRELINGUA INGLESE E FRANCESE**
- **CERTIFICAZIONE INTERNAZIONALE «PET» B1 E DELF**
- **STAGE LINGUISTICO ALL'ESTERO**
- **FUMAGALLI SOCIAL**

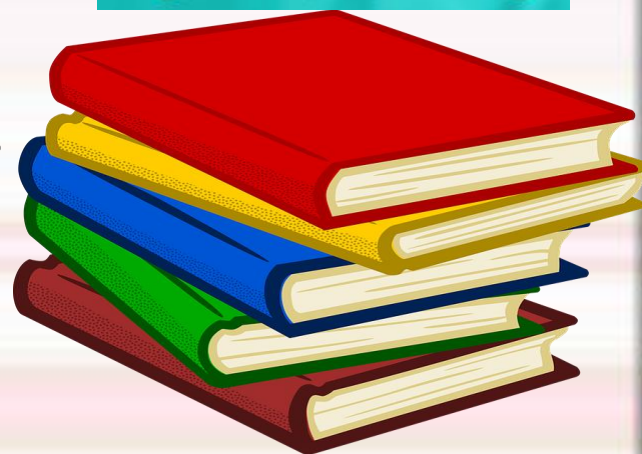

## PROGETTO " CALL FOR IDEAS – COLOMBINA 2.0"



Murale presso la sede dell'Associazione La Colombina, il cui tema era L'incontro inteso in particolare come contaminazione; il progetto ha previsto quindi, la proposta degli alunni di una propria idea attraverso la realizzazione di uno schizzo.

I progetti prodotti dagli alunni sono stati valutati da una commissione formata dai membri dell' Ass. La Colombina e della Cooperativa Sociale La Vecchia Quercia giungendo alla scelta finale.



Il taglio del nastro del murale a cura della studentessa Marta con destra il Dirigente Scolastico prof. Renzo Izzi.



percorsi per le competenze trasversali e l'orientamento

ex *Alternanza*  
SCUOLA - LAVORO



ISTITUTO PROFESSIONALE SERVIZI  
**GRAZIELLA  
FUMAGALLI**  
CASATENOVO



**Terzo anno:** nei mesi tra marzo e aprile per tre settimane, 120 ore

**Quarto anno:** nei mesi tra maggio, giugno e luglio per quattro settimane, 160 ore

**Quinto anno :** progetti e attività interdisciplinari



A conclusione della nostra formazione pratica sono previsti poi i percorsi per le competenze trasversali e per l'orientamento che si concretizzano in progetti in campo sociale, progetti presso i servizi socio assistenziali presenti sul territorio, progetti in ambito sanitario.





Potrai proseguire gli studi a livello universitario in tutti i corsi di laurea; in particolare il percorso offre basi per le seguenti facoltà: Scienze infermieristiche, Ostetricia, Medicina, Tecnico della riabilitazione, Scienze della Formazione ect....



*ti aspettiamo*

Spero tanto di averti tra di noi il  
prossimo anno!